



ANATAOMIA E NJË SULMI RANSOMWARE



1



SULMUESI DËRAGON NJË
PHISHING EMAIL



PËRDORUESI MERR NJË
LINK DHE E KLIKON



3



MALWARE INSTALOHET DHE
EKZEKUTOHET

4

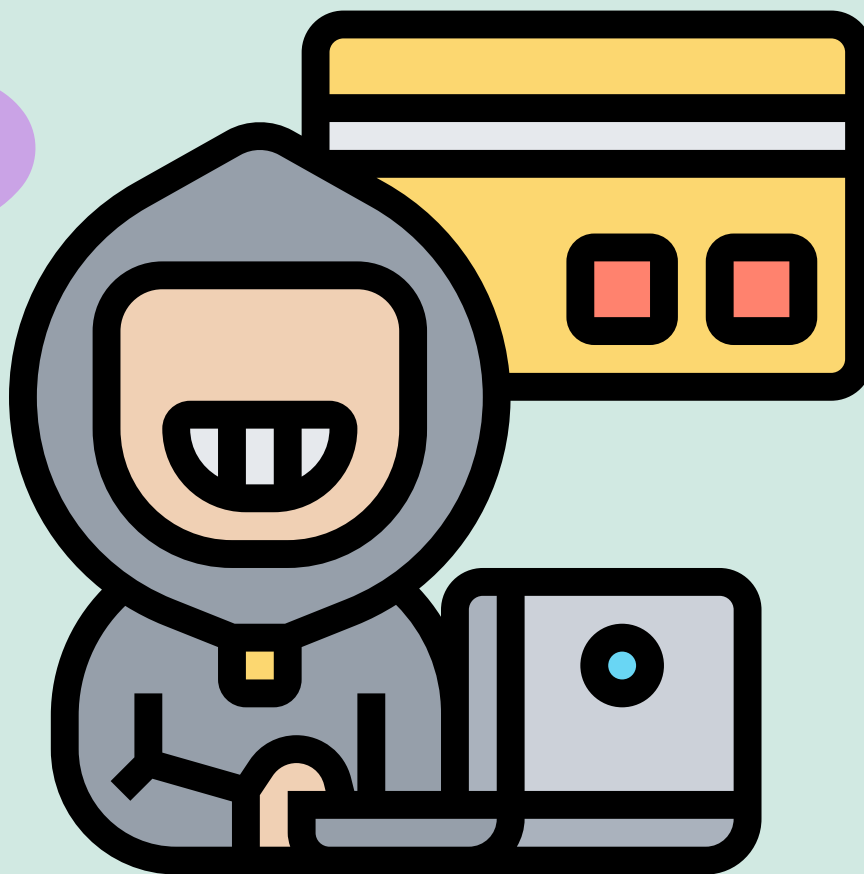

SULMUESIT FITOJNË KONTROLLIN E
NEVOJSHËM PËR TË ENKRIPTUAR
SKEDARËT



5



SKEDARËT ENKRIPTOHEN DHE PËRDORUESI
MERR NË EKTRAN NJOFTIMIN QË ËSHTË
SULMUAR



6



SULMUESI I KËRKON PËRDORUESIT
PAGESENË E SHPËRBLIMIT



7



KUR KRYHET PAGESA, SULMUESI MUND TË DORËZOHË ÇELËSIN E DESHIFRIMIT

KUJDES!!

NUK KA ASNJË GARANCI QË SULMUESI MUND TË OFROJË ÇELËSIN E DESHIFRIMIT EDHE NËSE PAGUHET SHPËRBLIMI

MERRNI MASA PARANDALUESE PËR TË REDUKTUAR RREZIKUN E KOMPROMISIT QË NË HAPIN E PARË